Web Development con CodEng Milano

CodEng - “Learn to Code, Practise your English”

- **Imparare le basi dello sviluppo web usando HTML, CSS e Javascript**
- **Creare la tua prima pagina web con testo, immagini, filmati e bottoni**
- **Sperimentare con vari progetti per migliorare le tue competenze digitali**
- **10 lezioni dal 21 settembre al 23 novembre 2020 dalle 15:30 alle 16:30**
- **€210 a testa, incluso i “starter files”**
- **Massimo 12 partecipanti**
- **Adatto ai studenti da 10 a 13 anni**

LEZIONI 1, 2	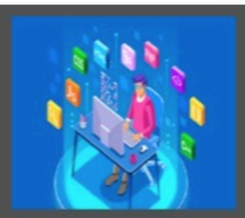	Un introduzione allo sviluppo web e la creazione della tua prima pagina
LEZIONE 3		Imparare a creare “Draw” nel browser usando Canvas
LEZIONI 4, 5		Creare un bellissimo panello con tanti immagini usando Flexbox
LEZIONI 6, 7		Programmare il tuo browser a riconoscere tutto quello che dici
LEZIONI 8, 9		Creare il divertente gioco “Whack-a-Mole”
LEZIONE 10		Capire come eliminare gli errori e conclusioni

* il timing del curriculum verrà adattato secondo l’andamento del corso.

Ciao!

Mi chiamo Derval. Insegno coding e robotica ai giovani in Lombardia da 5 anni. Da quando ho creato la mia prima app, ho scoperto la passione di condividere le mie conoscenze con i nostri futuri aspiranti programmatori!

Imparare a digitare righe di codice per creare una pagine web e diversi giochi nel browser è un ottimo modo per fare i primi passi nel mondo di sviluppo web. E, facendolo con me, una sviluppatrice di madre lingue inglese (sono irlandese), potresti anche praticare il tuo inglese ed imparare il lessico del settore “high-tech”.

In classe, useremo un text editor come Notepad++ per capire la differenza tra HTML, CSS e Javascript, dopodiché, basta la tua creatività per andare avanti.

A presto!

Derval Anne O’Neill
Founder, CodEng